Wohnung

77.89m² 2 Zimmer (s)
Goesdorf

495 000€

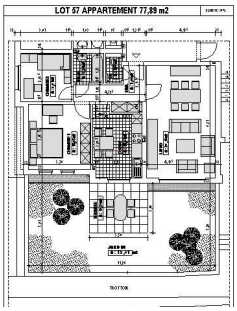

BESCHREIBUNG

77,89 m2 große Wohnung im Gartengeschoss.Terrasse - 10,50 m2Garten - 52,07 m22 innere Stellplätze2 äußere StellplätzeKellerEingangsflurWohn- und Esszimmer mit Zugang zum GartenVoll ausgestattete Küche mit Zugang zur Terrasse und Garten2 Schlafzimmer1 Duschraum mit WCEnergieeffizienzklasse: E-E

ENERGIEPASS

energieeffizient

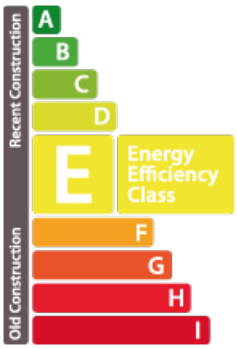

CO2-Emissionen Klasse

SPEZIFIKATIONEN

Anzahl der Zimmer : -
Schlafzimmer : 2
Oberfläche : 77.89m²
Nb. Badezimmer : 1
Einbauküche : Non

Template

55 Rue Grande-Duchesse Charlotte 9515
+352 95 82 59-1
info@immowolz.lu
https://www.immowolz.lu/de/detail-7875