Haus

153m² 4 Zimmer (s)
Nocher-Route

645 000€

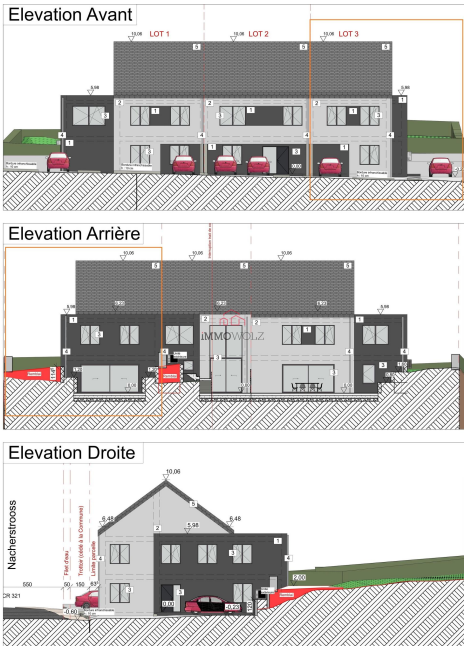

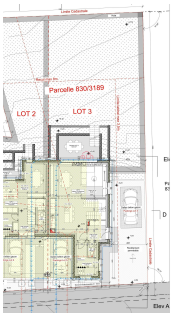

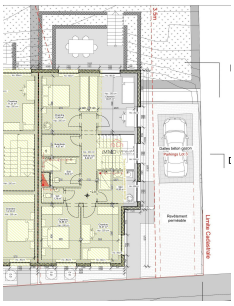

BESCHREIBUNG

Neubau, frei von 3 SeitenGrundstück: 5 ArFläche: 153,72 m2Energieeffizienzklasse: A - ADie Immobilie setzt sich wie folgt zusammen:Erdgeschoss: Eingangshalle, separates WC, Technikraum, Küche, Wohn - Esszimmer, Terrasse (16 m2), Garten1. Stock: Flur, 4 Schlafzimmer separates WC, Waschküche, 2 BäderNicht ausgebauter DachbodenCarport2 Außenparkplätze seitlich des HausesMöglichkeiten zu kaufen:- Rohbau für 645.000 € 3% MwSt. oder - schlüsselfertig für 895.000 € 3% MwSt. + 20.000 € EinbauküchеFür weitere Informationen kontaktieren Sie uns bitte:
info@immowolz.lu / (00352) 95 82 59-1

ENERGIEPASS

energieeffizient

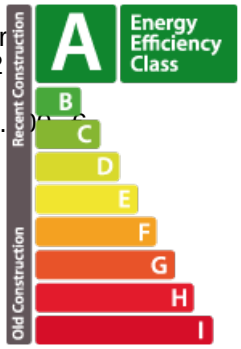

Wärmedämmung Klasse

SPEZIFIKATIONEN

Anzahl der Zimmer : -
Schlafzimmer : 4
Oberfläche : 153m²
Nb. Badezimmer : 2
Einbauküche : Non

Template

55 Rue Grande-Duchesse Charlotte 9515
+352 95 82 59-1
info@immowolz.lu
https://www.immowolz.lu/de/detail-7876