Haus

75m² 1 Zimmer (s)
Goesdorf

420 000€

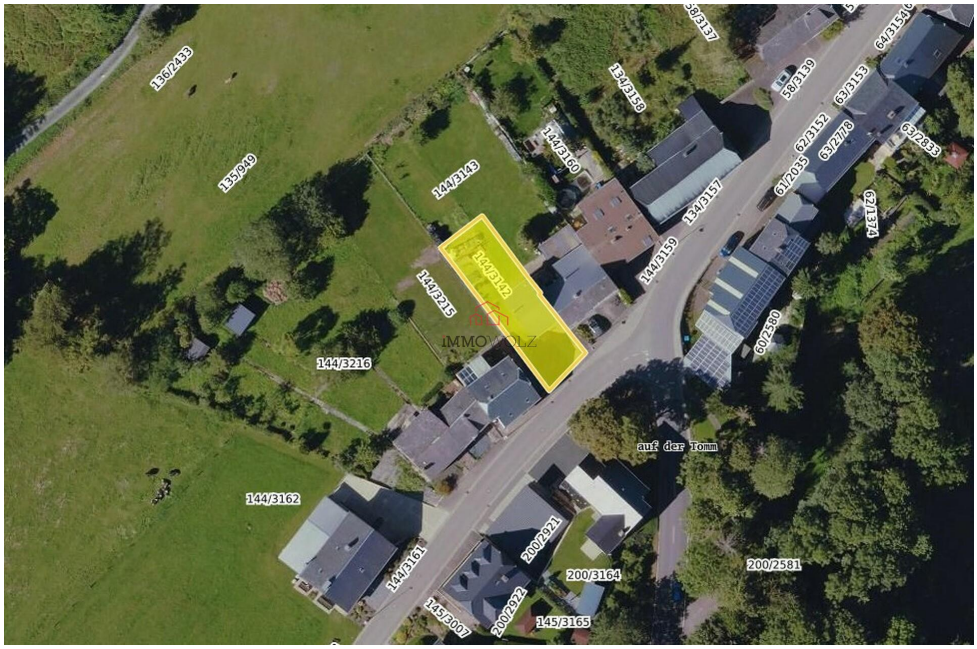

BESCHREIBUNG

Haus, frei auf drei Seiten mit Garten - 3.39 Ar.Dieses kleine, gut ausgestattete Haus setzt sich wie folgt zusammen:°Erdgeschoss: Garage für ein Auto, Heizraum und Waschküche1. Stock: Voll ausgestattete Küche, Wohnzimmer, Esszimmer mit dänischem Ofen, separate Toilette. °2. Stock: Großes Schlafzimmer mit Ankleidebereich, Duschbad.Platz für 1 Auto vor der Tür.Bitte kontaktieren Sie uns für weitere Informationen oder um einen Besichtigungstermin zu vereinbaren:info@immowolz.lu / (00352) 95 82 59-1

ENERGIEPASS

SPEZIFIKATIONEN

Anzahl der Zimmer : -
Schlafzimmer : 1
Oberfläche : 75m²
Nb. Badezimmer : 1
Einbauküche : Oui

Template

55 Rue Grande-Duchesse Charlotte 9515
+352 95 82 59-1
info@immowolz.lu
https://www.immowolz.lu/de/detail-8034