Reihenhaus

235m² 4 Zimmer (s)
Wiltz

795 000€

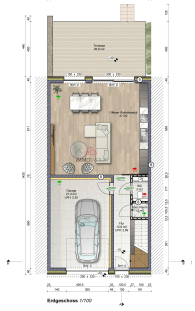

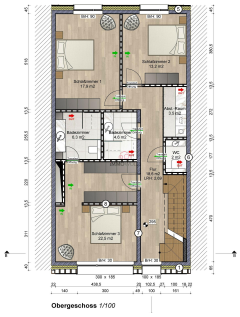

BESCHREIBUNG

REIHENHAUS IN ZUKÜNFTIGER KONSTRUKTION Entdecken Sie dieses geräumige Reihenhaus in Zukunft, das eine Wohnfläche von 235 m² bietet. Es wurde entworfen, um Komfort, Modernität und optimierten Raum zu vereinen.Durchdachtes Layout :°Erdgeschoss :- Eingangsbereich mit direktem Zugang zur Garage.- Abstellraum und separates WC- Großes, helles Wohnzimmer- Zum Wohnzimmer hin offene Küche- Zugang zur Terrasse und zum Garten mit Südausrichtung°1. Stock:- Mastersuite mit Ankleidezimmer und eigenem Duschbad.- 2 geräumige Schlafzimmer- Zusätzlicher Duschraum- Separates WC- Abstellraum, der als Waschküche genutzt werden kann°2. Stock - Raum im Stil eines Apartments:- Zusätzliches Wohnzimmer mit Zugang zur Terrasse- Großes Schlafzimmer mit eigenem Duschbad- Separates WCHochwertige Ausstattung :- Energieeffizienzklasse A-B- Wärmepumpe und Fußbodenheizung- Dreifach verglaste Fenster für eine optimale Isolierung- Kontrollierte mechanische BelüftungDieses Reihenhaus ist ideal für große Familien oder diej...

SPEZIFIKATIONEN

Anzahl der Zimmer : -
Schlafzimmer : 4
Oberfläche : 235m²
Nb. Badezimmer : 3
Einbauküche : Non

ENERGIEPASS

energieeffizient

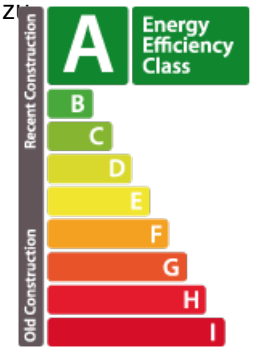

Wärmedämmung Klasse

Template

55 Rue Grande-Duchesse Charlotte 9515
+352 95 82 59-1
info@immowolz.lu
https://www.immowolz.lu/de/detail-8084