Maison mitoyenne

235m² 4 Chambre(s)
Wiltz

795 000€

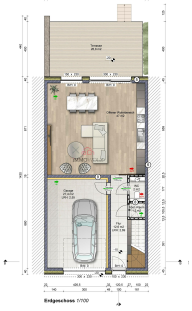

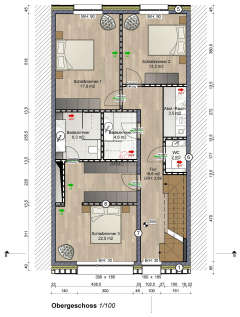

DESCRIPTION DU BIEN

MAISON MITOYENNE EN FUTURE CONSTRUCTION Découvrez cette spacieuse maison mitoyenne en future construction, offrant une surface habitable de 235 m², conçue pour allier confort, modernité et espace optimisé.Agencement bien pensé :°Rez-de-chaussée :- Hall d'entrée avec accès direct au garage- Débarras et WC séparé- Grand séjour lumineux- Cuisine ouverte sur le salon- Accès à la terrasse et au jardin exposé sud°1er étage :- Suite parentale avec dressing et salle de douche privative- 2 chambres à coucher spacieuses- Salle de douche supplémentaire- WC séparé- Débarras pouvant servir de buanderie°2e étage – Espace style appartement:- Séjour supplémentaire avec accès terrasse- Grande chambre avec salle de douche privative- WC séparéPrestations de qualité :- Classe énergétique A-B- Pompe à chaleur et chauffage au sol- Triple vitrage pour une isolation optimale- Ventilation mécanique contrôléeCette maison mitoyenne est idéale pour les familles nombreuses ou ceux recherchant un espace polyvalent ...

CARACTÉRISTIQUES

Nombre de pièces : -
Nb. de chambre(s) : 4
Surface : 235m²
Nb. de sdb : 3
Cuisine équipée : Non

PASSEPORT ÉNERGÉTIQUE

Classe de performance énergétique

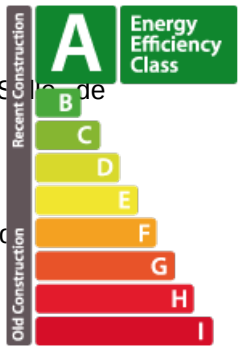

Classe d'isolation thermique

B

Template

55 Rue Grande-Duchesse Charlotte 9515
+352 95 82 59-1
info@immowolz.lu
https://www.immowolz.lu/detail-8084